

- สัญลักษณ์ ความหมาย
- ▲ จุดเริ่มต้นโครงการ
 - จุดสิ้นสุดโครงการ

แผนที่ตั้งเขตที่ดินก่อสร้าง

ปริมาณงาน

โครงการก่อสร้างรังสีนิวเคลียร์ด้วยสถาบัน
 นายทุน ถึงกับในคอน (ตั้งชื่อยานและตั้งชื่อ) หมู่ที่ 6
 โดยก่อสร้างรังสีนิวเคลียร์ด้วย สถาบันกลาง
 0-50 เมตร ลึกภายใน 0-60 เมตร ยาว 702 เมตร

ที่ตั้งโครงการ

หมู่ที่ 6 บ้านหนองขาม(ป่าสัก) ต.หนองขาม
 อ.เมืองเพชรบูรณ์ จ.เพชรบูรณ์

	
สำนักงานเทศบาลตำบลหนองขาม อำเภอเมืองเพชรบูรณ์ จังหวัดเพชรบูรณ์	
โครงการก่อสร้างรังสีนิวเคลียร์ด้วยสถาบันนายทุนถึง บ้านในคอน (ตั้งชื่อยานและตั้งชื่อ) หมู่ที่ 6	
ชื่อแบบ	สำรวจ
ออกแบบ	สำรวจ
ตรวจ/เห็นชอบ	ออกแบบต่าง จำนวน
ตรวจ/อนุมัติ	แปลนอาคาร
นายกเทศมนตรีตำบลหนองขาม	นายกเทศมนตรีตำบลหนองขาม
	นายกเทศมนตรีตำบลหนองขาม

รายการประกอบแบบ

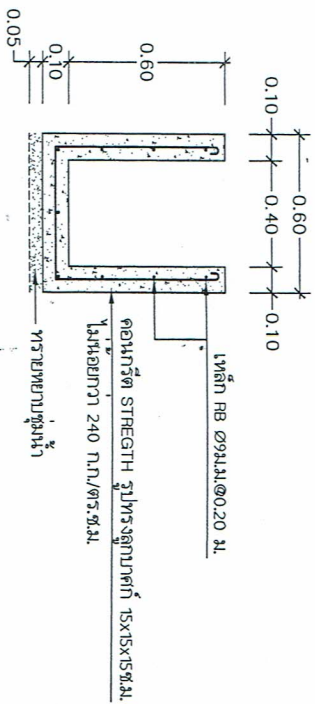

รูปตัด-ขยายร่างระบบนำคสล.รูปตัวยู

มาตราส่วน

1 : 20

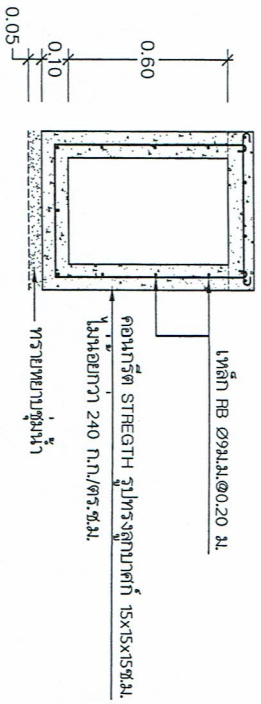
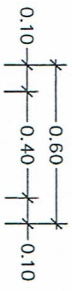



รูปตัด-ขยายร่างระบบนำคสล.รูปตัวยู(กรณีขวางทางขนำ)

มาตราส่วน

1 : 20

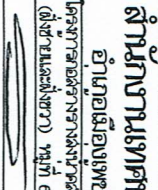
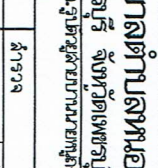
1. มิติต่างๆในแบบให้ใหม่หน่วยเป็นเมตร นอกเหนือจากที่ระบุเป็นอย่างอื่น
2. ตำแหน่งและแนวในการก่อสร้างสามารถเปลี่ยนแปลงได้ตามความเหมาะสมของสภาพพื้นที่ โดยความเห็นชอบของผู้ควบคุมงานแต่ต้องยึดถือแนวคูน้ำเดิมหรือหนังสืออุทกคดีเป็นหลัก และปรับงานตามต้องการเท่านั้น
3. ผู้ควบคุมงานจะกำหนดให้ผู้รับจ้างทำการขุดดินให้ระดับตามแนวที่กำหนดพร้อมใส่ดินมาสร้างระบบนำน้ำ เพื่อให้ราษฎรระบบนำน้ำใช้งานได้มีประสิทธิภาพสูงสุด โดยไม่ต้องว่าขัดแย้งกับรูปแบบแปลนแต่ประการใด
4. ในกรณีที่เกิดปัญหาหรือมีการเปลี่ยนแปลงรายละเอียดใดๆให้อยู่ในดุลยพินิจของผู้ควบคุมงาน
5. สิ่งที่เกิดขวางการก่อสร้าง เช่น อาคาร ร้ว ท่อประปา เสาไฟฟ้า ให้ผู้รับจ้างติดต่อประสานงานกับองค์กรเจ้าของทรัพย์สินเหล่านั้นเพื่อทำการเคลื่อนย้ายซึ่งผู้รับจ้างต้องออกค่าใช้จ่ายเองทั้งหมด
6. ในระหว่างดำเนินการก่อสร้างให้ผู้รับจ้างวนหรือทำสะพานไม้เป็นทางเชื่อมถนนซอยหรือทางเข้าบ้าน หากเกิดอันตรายเป็นอันตรายหรือเกิดความเสียหายต่อชีวิตและทรัพย์สินของทางราชการหรือประชาชนอื่นเนื่องมาจากงานก่อสร้าง ผู้รับจ้างจะต้องรับผิดชอบ
7. ราษฎรระบบนำคอนกรีตเสริมเหล็กให้ใช้คอนกรีตที่มีกำลังอัดประลัยของแรงคอนกรีตตัวอย่าง รูปสัญลักษณ์ขนาด 15x15x15 ซม. ที่อายุ 28 วันไม่น้อยกว่า 240 กก./ตร.ซ.ม. หรือในกรณีที่มีทดสอบค่ากำลังอัดประลัยของแรงตัวอย่างคอนกรีตที่อายุไม่น้อยกว่า 7 วัน ค่ากำลังอัดตัวอย่างไม่น้อยกว่าร้อยละ 70 ของค่าแรงอัดฯ ที่อายุ 28 วัน
8. ก่อนทำการเทพคอนกรีตทุกครั้งจะต้องมีนายผู้ควบคุมงานและคณะกรรมการตรวจการจ้าง มาตรวจสอบก่อนทุกครั้ง

	สำนักงานเทศบาลตำบลหนองขาม อำเภอเมืองเพชรบุรี จังหวัดเพชรบุรี โครงการก่อสร้างรางส่งน้ำคสล.รูปตัวยูสำหรับระบบนำขนำในเขตอ. (ชื่อ ชล.และชื่อขนำ) หมู่ที่ 6	
ใช้นแบบ ออกแบบ ตรวจ ตรวจ/เห็นชอบ ตรวจ/อนุมัติ	  	วิศวกร ควบคุมช่าง ควบคุมช่าง ควบคุมช่าง
นาย ก. ทัศนศิลป์ วิศวกร นาย ข. ทัศนศิลป์ วิศวกร	วิศวกร ควบคุมช่าง ควบคุมช่าง	วิศวกร ควบคุมช่าง ควบคุมช่าง